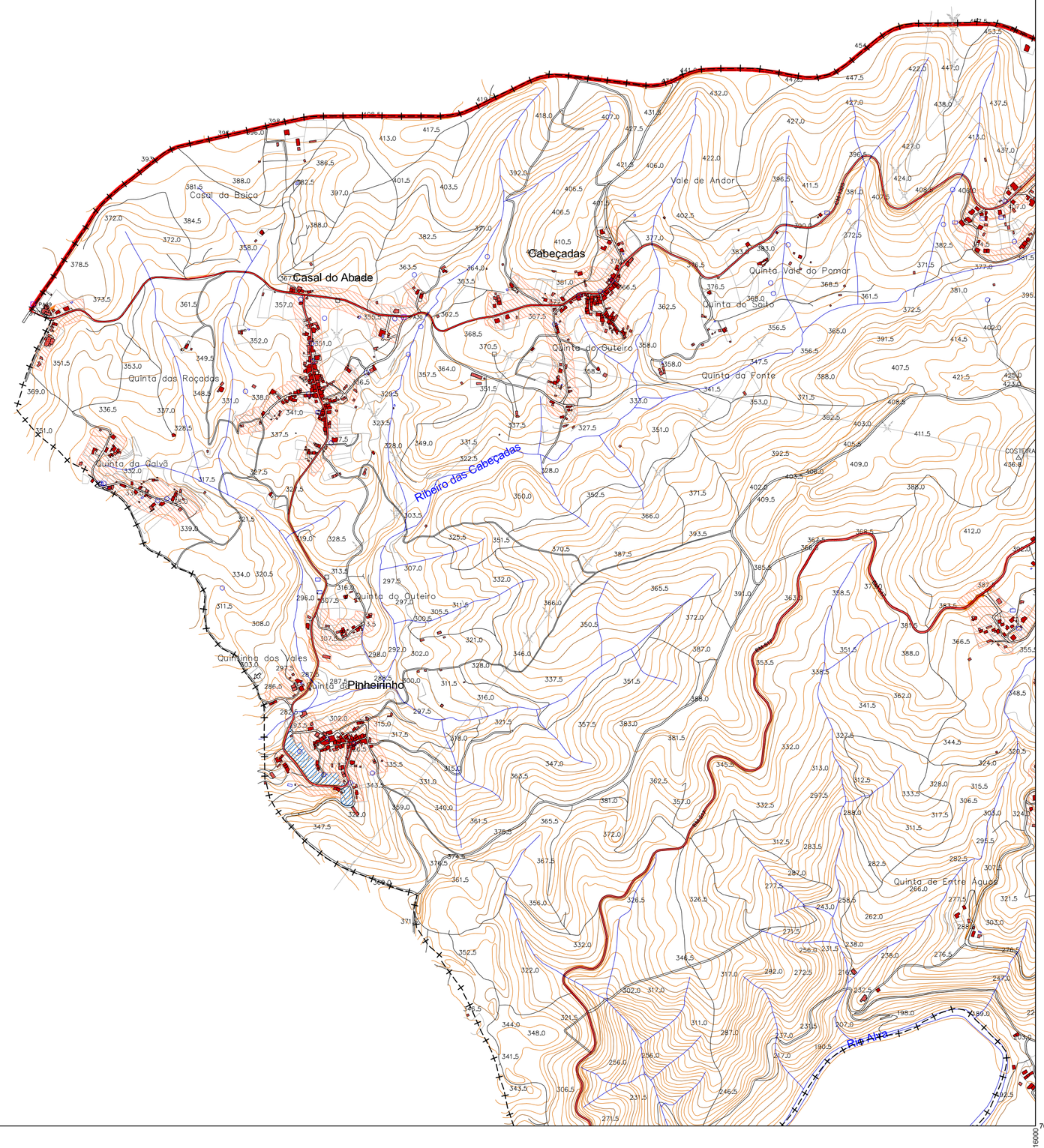

CLASSIFICAÇÃO DAS ZONAS SENSÍVEIS E ZONAS MISTAS

- ZONA SENSÍVEL (exposição < 55 dB (A) indicador Lden e exposição < 45 dB (A) indicador Ln)
- ZONA MISTA (exposição < 65 dB (A) indicador Lden e exposição < 55 dB (A) indicador Ln)
- ZONA NÃO CLASSIFICADA

CLASSIFICAÇÃO DAS ZONAS DE CONFLITO

- ZONA DE CONFLITO

IDENTIFICAÇÃO DAS FONTES DE RUÍDO

REDE DE INFRAESTRUTURAS DE TRANSPORTE

REDE DE RODOVIÁRIA NACIONAL EXISTENTE

- Estrada Regional
- Rede Desclassificada pelo PRN 2000, sob jurisdição da EP

REDE RODOVIÁRIA MUNICIPAL EXISTENTE

- Estrada Municipalizada
- Estrada Municipal
- Caminho Municipal

- **I** INDÚSTRIA
- **ZI** ZONA INDUSTRIAL
- **P** PEDREIRA

LIMITES ADMINISTRATIVOS

- Distrito
- Município
- Freguesia

CAOP (Versão 2012.1)

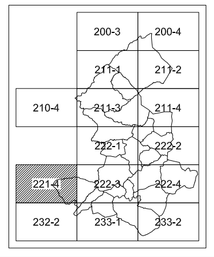

CÂMARA MUNICIPAL OLIVEIRA DO HOSPITAL

IERU
INSTITUTO DE ESTUDOS REGIONAIS E URBANISMO DA UNIVERSIDADE DE COIMBRA

PLANO DIRETOR MUNICIPAL

DE OLIVEIRA DO HOSPITAL - 1ª REVISÃO

DESENHO Nº: 01.2.0

FOLHA Nº: 221-4

PLANTA DE ORDENAMENTO

Classificação das Zonas Sensíveis, Zonas Mistas e identificação das Zonas de Conflito

Esc: 1 /10 000

0 50 100 200 300m

outubro 2013

Cartografia: Comunidade Intermunicipal do Pinhal; Execução: Valverde&G, S.A.; Voo: 2007; Trabalhos de campo: 2008; Despacho de Homologação n.º 91 de 6 de Julho de 2011, IGP; Datum 73; Latitude origem: 39º 40' 00" N; Longitude origem: 08º 07' 54",862 W; Falsa origem das coordenadas rectangulares: Em M (distância à Meridiana) =180,556 m; Em P (distância à Perpendicular) =66,990 m; Projeção cartográfica: Gauss-Kruger; Elipsóide Internacional Hayford; Datum altimétrico: Marégrafo de Cascais; Exatidão posicional: ≤1,5 m em planimetria e ≤ 1,7 m em altimetria, equidistância das curvas de nível: 5m; Exatidão Temática: 95%.