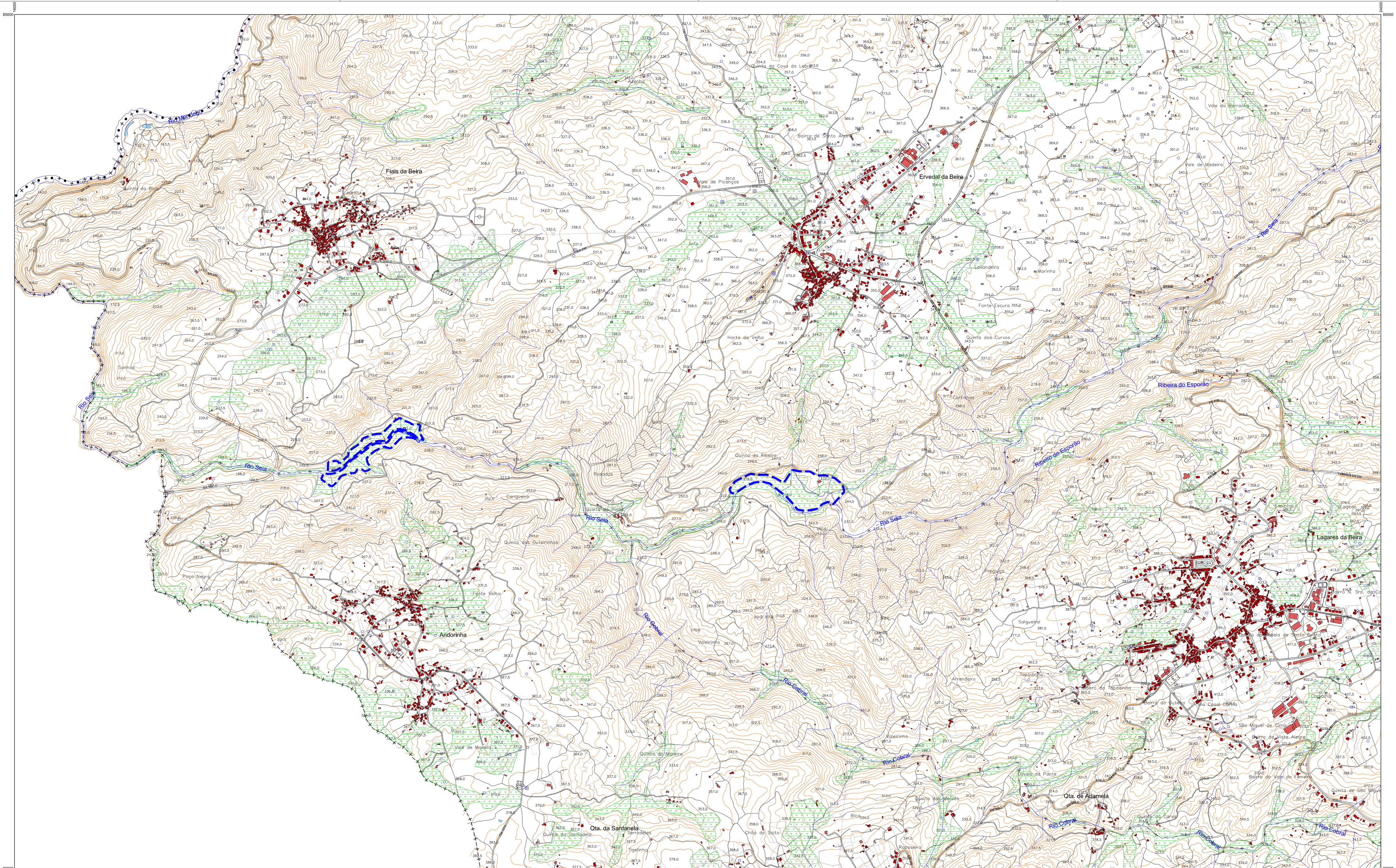

RECURSOS HÍDRICOS

- DOMÍNIO PÚBLICO HÍDRICO

RECURSOS GEOLÓGICOS

- DEPÓSITOS MINERAIS

MNC000052 - Corga - Aviso, em DR n.º 8/95-III Série, de 1995/10/23; Adenda ao contrato em extrato n.º265/2012, publicada em DR n.º 90/2010, de 2012/05/09

MNC 000053 - Corga da Poldrinha - Aviso em DR n.º 288/95-III Série, de 1995/12/15

HM001 - Falgueira - Extrato do contrato, em DR n.º 30/92-III Série, de 1992/02/05
Os perímetros de proteção foram fixados pela portaria n.º 1157/2001, de 2001/10/02

RECURSOS AGRÍCOLAS E FLORESTAIS

- RESERVA AGRÍCOLA NACIONAL
- OBRAS DE APROVEITAMENTO HIDROAGRÍCOLA
- REGIME FLORESTAL PARCIAL
- ÁRVORES DE INTERESSE PÚBLICO

Tilia Tilia tometosa, Adro da Igreja, Oliveira do Hospital (Diário da República, 2.ª série, de 26 de Fevereiro de 1988, proc. KNJ 1/196)

Quercus robur L. (dois exemplares), em Vila Franca da Beira (Aviso n.º 9267/2005, de 24 de outubro (2.ª série))

LIMITES ADMINISTRATIVOS

- Distrito
- Município
- Freguesia

CAOP (Versão 2012.1)

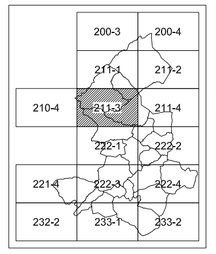

CÂMARA MUNICIPAL DE OLIVEIRA DO HOSPITAL

IERU
INSTITUTO DE ESTUDOS TERRITORIAIS
UNIVERSIDADE DE COIMBRA

PLANO DIRETOR MUNICIPAL
DE OLIVEIRA DO HOSPITAL - 1ª REVISÃO

DESENHO Nº: 02.1.1

FOLHA Nº: 211-3

PLANTA DE CONDICIONAMENTOS

RECURSOS NATURAIS I - Recursos hídricos, geológicos, agrícolas e florestais

Esc: 1 /10 000

0 50 100 200 250m

outubro 2013

Cartografia: Comunidade Intermunicipal do Pinhal Interior Sul - Valverde&SIG, S.A.; Voo: 2007; Trabalhos de campo: 2008; Despacho de Homologação n.º 91 de 6 de julho de 2011, IGP; Datum 73; Latitude origem: 39º 40' 00" N; Longitude origem: 08º 07' 54", 862 W; Falsa origem das coordenadas rectangulares: Em M (distância à Meridiana) =180,598 m; Em P (distância à Perpendicular): 46,990 m; Projeção cartográfica: Gauss-Kruger; Elipsóide Internacional Hayford; Datum altimétrico: Marégrafo de Cascais; Exatidão posicional: ±1,5 m em planimetria e ± 1,7 m em altimetria, equidistância das curvas de nível 5m; Exatidão Temática: 95%.